

VISITEZ NOTRE  
SITE INTERNET:  
[www.integration.be](http://www.integration.be)

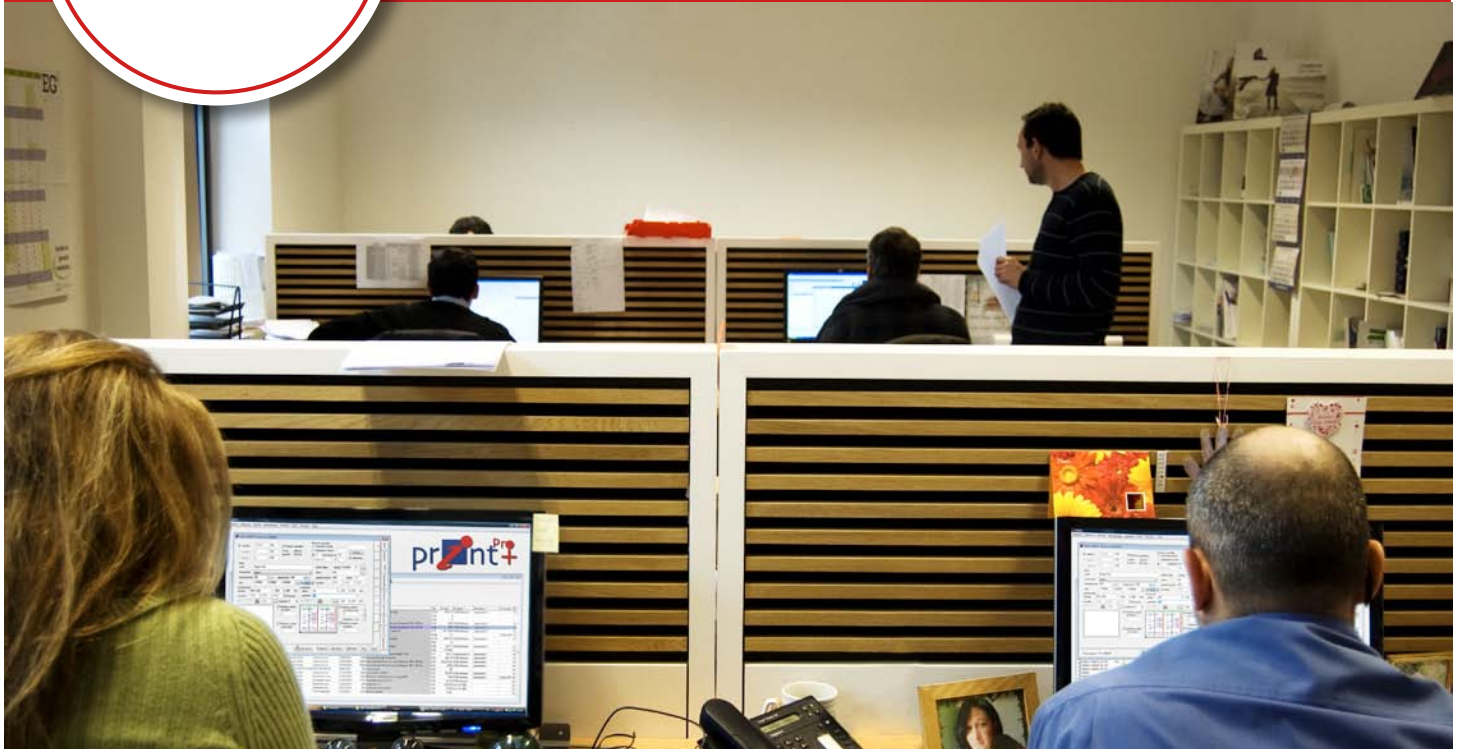

Complet, à un prix raisonnable et surtout très facile à utiliser!



MANAGING PRODUCTION · INTEGRATING INFORMATION · SYNCHRONISING WORKFLOWS

# 1

## Calcul de devis avec un module de brochure très performant

Le logiciel vous laisse calculer comme vous avez l'habitude, avec les paramètres tout à fait personnalisés. Le calcul de papier est très visuel et automatique. Les catalogues de papier de Igepa, Paperlinx, Antalis et Papyrus sont intégrés, avec vos prix nets.

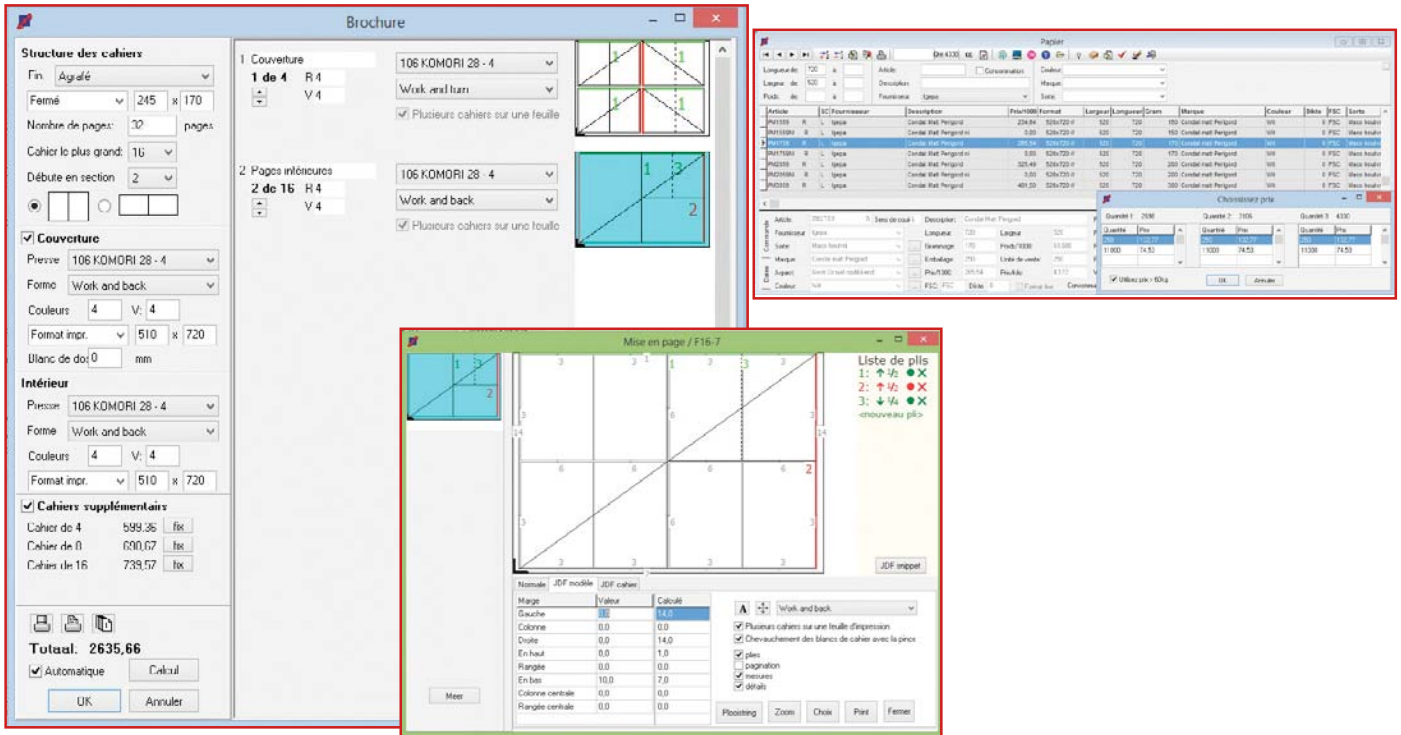

# 2

## Planning visuel de Prepress, impression, finition et transport

Les bons confirmés se mettent automatiquement dans la liste "à planifier" par machine. Avec la technologie de "drag and drop" vous prenez et mettez le bon sur la bonne date.

Vous pouvez sortir de listes par machine, par semaine. Vous gardez une vue claire sur l'occupation de vos machines. A n'importe quel moment vous pouvez mettre le bon d'atelier électronique sur l'écran avec les dernières modifications éventuelles.

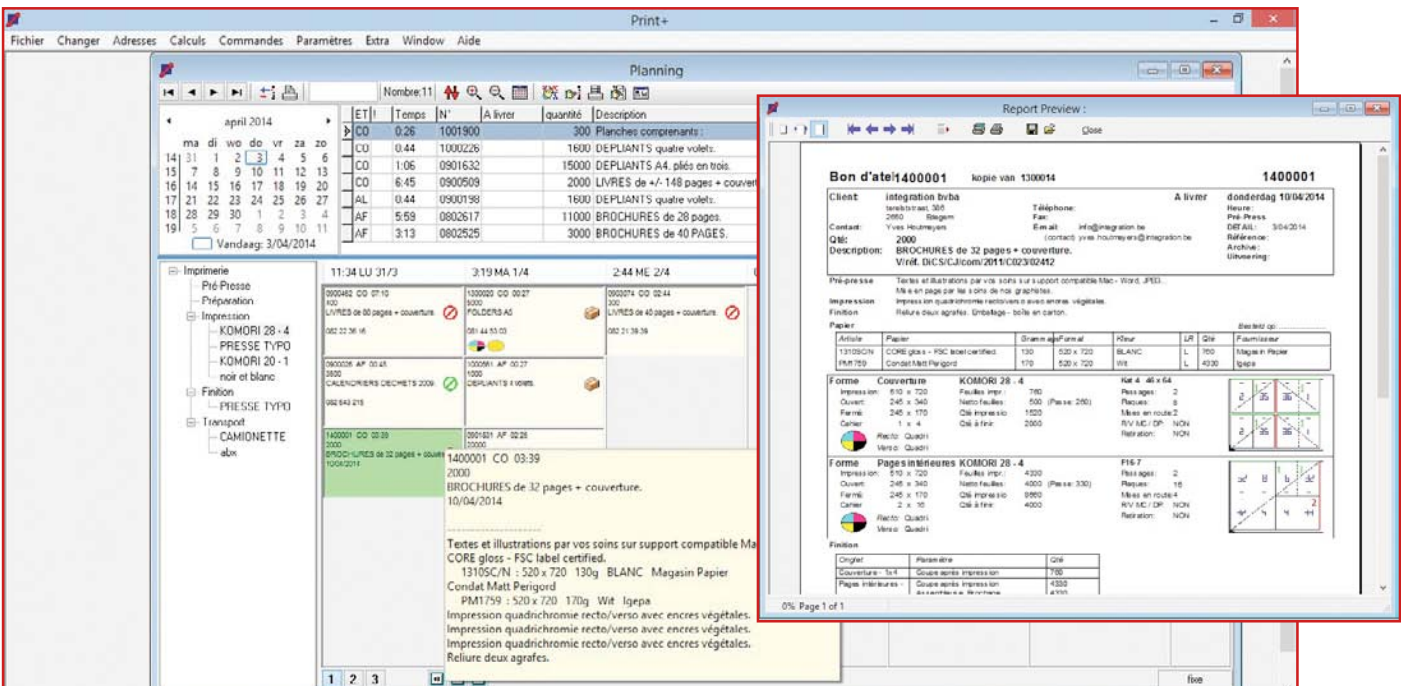

# 3 Stock Papier

Ce module est à 100% intégré avec le calcul et l'enregistrement d'atelier. Au moment de la confirmation du bon, on va réserver la quantité de feuilles calculée. Par l'enregistrement dans l'atelier, on peut encoder la quantité utilisée. Votre stock est toujours à jour. Et vous garder l'historique de tous vos achats.

The screenshot shows the 'Module de stock' interface with a list of paper items and an 'Achat' dialog box.

T	FSC	Article	Fournisseur	Description	Longueur	Largeur	SC	Grammage	Couleur	Prix/1000	En stock	Commandé	Réservé	Total	Alarme	Poids	Lieu	Sorte
		PM1753	Igepa	Condat Mat Peigrond	720	520	L	170	Wz	265,54	0	0	0660	-0660	0	0	0	Mac
		PM2533	Magasin Papier	CORE mat - FSC label certifié	1020	720	B	350	Blanc	502,00	-1706	0	-1706	-1706	0	0	0	Couc
		QUQU	Magasin Papier	MAVIsak - demimat	640	460		200	Blanc	53,58	-41373	0	-41373	-41373	0	0	0	Couc
		RD1399N	Magasin Papier	RePrint mat recyclé - FSC lab	640	460	L	120	Blanc	48,00	-2093	37500	0	-2093	1000	0	0	Couc
		XP080260	Igepa	CF Bleu vert 2025c	640	450	L	80	Floa vert	171,91	-1057	0	-1057	-1057	0	0	0	Offre
		XP080685	Igepa	CF Bleu alabé 3014c	640	450	L	80	Bleu alabé	90,45	560	22500	0	560	0	0	0	Offre

The 'Achat' dialog box shows the following details:

- Commandé: 25000
- Unité: 0,96
- Date: 4/04/2014
- Heure: 16:12
- Livraison prévue: 7/04/2014
- Livré: 0,00 (Date: 3/04/2014)
- Manuel: 0,00 (Date: 3/04/2014)
- Prix: par 1000 (48,00), per kilo (1,25), total (1200,00)
- Fournisseur: Igepa

# 4 Enregistrement et post-calculation

Vous pouvez enregistrer sur des postes dans l'atelier, vous pouvez alors demander ce que vous voulez: des données par ouvrier, par bon, par jour ou par ans. Ceci est un outil performant pour savoir exactement combien à coté un bon Et qui a fait quoi, sans des modules très chers JDF. UN bouton et vous savez si vous avez gagné de l'argent.

The screenshot shows the 'Enregistrement' interface with a list of production orders and a 'Calcul des prix à post-calculation' dialog box.

Intr	Commande	Date	Attendu	Livré	Date	Manuel	Prix/1000	En attente	Commande	Alternative
INT	25000	4/04/2014	7/04/2014	0	0	0	48,00			
INT	12000	3/04/2014	4/04/2014	0	0	0	44,55			
INT	24500	5/02/2014	12/02/2014	24500	12/02/2014	0	44,55			
INT	12900	9/10/2013	10/10/2013	12900	11/10/2013	0	38,85			

The 'Calcul des prix à post-calculation' dialog box shows the following details:

- Calcul 1400001: BROCHURES de 32 pages
- Post-calcul 1400001: BROCHURES de 32 pages
- Total: 10:51 0,00 16:26
- Personne: Yves Imprimeur
- Description code: Komori 28
- Artikel: 01:24
- Gepland: 01:24
- Te doen: 1101254
- Daet: 1101254





## ABOUTPRINT+

Rapide, très complet et surtout TRES facile à utiliser.

- Plus de 20 ans [ depuis 1992 ] d'expérience et 200 imprimeries automatisées
- Mise en route du logiciel personnalisée sur place
- Une vue sur vos activités journalières, détaillée et complète
- Intégration parfaite à l'intérieur de Print+ du flux de tous vos documents par email comme l'offre, confirmation, bon d'atelier , bon de livraison, facture , rappel,...
- Un suivi rigoureux des paiements
- Catalogues intégrés des 4 fournisseurs principaux: IGEP, Antalis, Papyrus et Paperlinx
- Un logiciel modulaire avec comme options: [ tout le reste est STANDARD ]
  - Module de stock papier
  - Module d'enregistrement d'atelier
  - Lien avec la comptabilité  
[ 15 liens réalisés comme BOB, Sage, Winbooks, Brillant, Azur, Expert-M,... ]



## CONTACTPRINT+

CONTACTEZ NOUS POUR UNE DÉMONSTRATION CHEZ VOUS ET UNE ANALYSE DE VOS BESOINS.  
YVES HOUTMEYERS • 032.495.51.25.24 • INFO@INTEGRATION.BE • WWW.INTEGRATION.BE

PARTENAIRE AVEC PLUS QUE DEPUIS 2000 DE

